接线端子 - UTD-15／2P- 391108

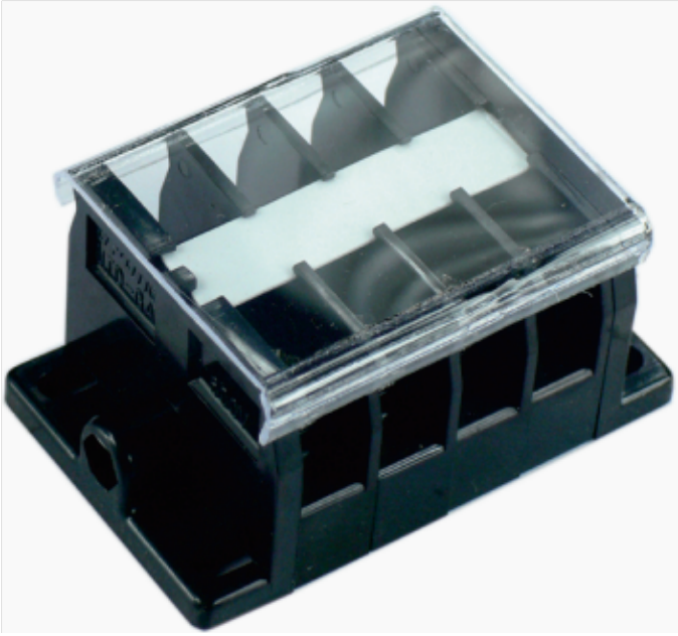

组合端子排，额定电压：660V，最大工作电流：20A，接线方式：螺钉连接，连接量：8，厚度30mm，高度31mm，颜色：黑色，安装方式：TH35-7.5、TH35-15、G32-15、G32-18

总览

大接线空间无需端头即可连接刚性和柔性导线

紧凑设计可在狭小空间内接线

关键商业数据

订货号	391108

技术参数

产品图

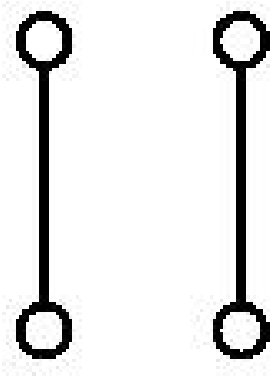

电路图

概述

层数	1
连接量	8
额定横截面(mm ^{2})	2
颜色	黑色
绝缘材料	PC
阻燃等级	V0
额定电压(V)	660
额定电流(A)	20
绝缘材料温度	-40°C～+125°C
进线方式	端子侧面

外形尺寸

宽度(mm)	40
厚度(mm)	30
高度(mm)	31

连接数据

连接方式	螺钉连接
螺钉公称直径	M3.5×8

剥线长度(mm)	/
扭矩(Nm)	1.0-1.3
单股导线(mm ^{2})	0.75-2.0
单股导线AWG	18-14
多股导线(mm ^{2})	0.75-2.0
多股导线AWG	18-14

环境条件

工作温度（°C）	-40°C～+105°C
环境温度（存放/运输）（°C）	-25°C～+60°C
相对湿度	30%～90%

标准和规范

连接符合标准	IEC 60947-7-1
阻燃等级	V0

认证详细

CE 欧盟CE认证
CQC 中国质量认证中心CQC认证
RoHS 欧盟ROHS认证
c UL us 美国UL/CUL认证