# 接线端子 - UJ5-35(BU) - 421068

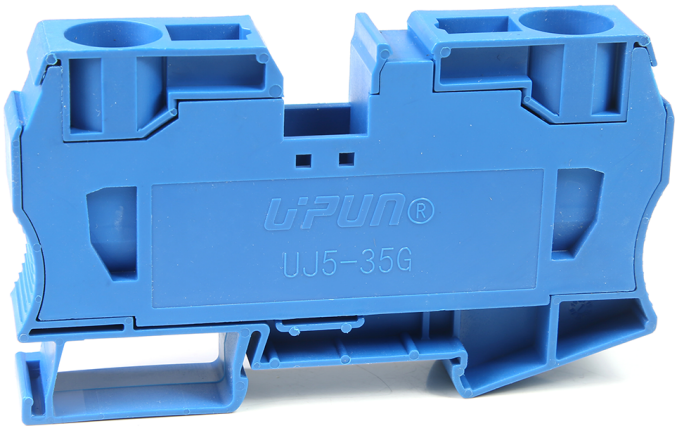


接线端子，额定电压：800V，最大工作电流：125A，接线方式：卡簧连接，连接量：2，压线范围：2.5mm ² -35mm ²，AWG：14-2，厚度16.2mm，高度58.6mm，颜色：蓝色，安装方式：TH35-7.5、TH35-15

## 总览

大接线空间无需端头即可连接刚性和柔性导线

紧凑设计可在狭小空间内接线

## 关键商业数据

| | |
|---|---|
| 订货号 | 421068 |

## 技术参数

## 产品图

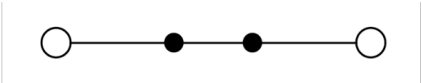

电路图

## 概述

| | |
|---|---|
| 层数 | 1 |
| 连接量 | 2 |
| | |

| | |
|---|---|
| 额定横截面(mm ² ) | 35 |
| 颜色 | 蓝色 |
| 绝缘材料 | PA |
| 阻燃等级 | V0 |
| 额定电压(V) | 800 |
| UL电压(V) | 600 |
| 额定电流(A) | 125 |
| UL电流(A) | 115 |
| 绝缘材料温度 | -40°C～+125°C |
| 进线方式 | 端子上方 |

## 外形尺寸

| | |
|---|---|
| 宽度(mm) | 100 |
| 厚度(mm) | 16.2 |
| 高度(mm) | 58.6 |

## 连接数据

| | |
|---|---|
| 连接方式 | 卡簧连接 |
| 剥线长度(mm) | 25 |
| 刚性导线(mm ² ) | 2.5-35 |
| 刚性导线AWG | 14-2 |
| 柔性导线(mm ² ) | 2.5-35 |
| 柔性导线AWG | 14-2 |

## 环境条件

| | |
|---|---|
| 工作温度（°C） | -40°C～+105°C |
| 环境温度（存放/运输）（°C） | -25°C～+55°C |
| 相对湿度 | 30%～90% |

# 标准和规范

| | |
|---|---|
| 连接符合标准 | IEC 60947-7-1 |
| 阻燃等级 | V0 |

## 认证详细

| |
|---|
| CE 欧盟CE认证 |
| CQC 中国质量认证中心CQC认证 |
| CCC 中国CCC认证 |
| CCS 中国船级社CCS认证 |
| IECEx 国际防爆IECEx认证 |
| c UL us 美国UL/CUL认证 |
| INMETRO 巴西INMETRO认证 |
| TÜVRheinland 德国莱茵TUV认证 |
| RoHS 欧盟ROHS认证 |